# VG 系列阀：VUVG / VTUG / VUWG

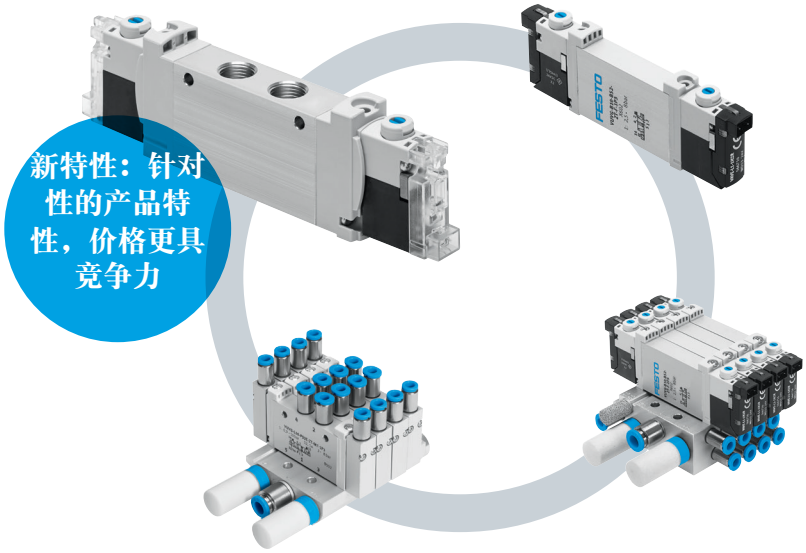


## 紧凑型阀

**产品亮点**

- 具有竞争力的价格
- 结构紧凑
- Festo 质量
- 大流量
- 交付周期短
- 最大压力可达 10 bar
- ...许多其它派生型

**单个阀 VUVG – 从尺寸更小的产品中获得更大的性能！价格便宜，过目不忘，安装快捷。适用于所有不仅需要大流量，而且需要紧凑尺寸的高速应用场合，例如小零件装配和电子行业或食品和包装行业。**

**空间不够？不在话下！**
VUVG 设计用于狭小的安装空间。

**快速、安全、方便**
涉及订货、装配和安装 - 采用附带螺丝、集成锁定密封件和多种预装配电缆和电接口。

**小身材，高性能**
完美的体积性能比：最多可将能量密度提高 100%。

**咔哒！一卡到位！**
模块化电气连接组件 (E-box) 提供多种连接选型，用于最优集成到您的系统方案中。

**VUVG-...-B 具备针对性的特性**
新型单个阀 VUVG-...-B 具备针对性的特性、有口皆碑的 Festo 质量水准、极具竞争力的价格。作为核心产品范围的组成，该产品已在全球大量现货供货，最快二十四小时发货。

# VG 系列阀：VUVG / VTUG / VUWG

## 阀系列的细节

**产品系列 VUVG：选择和组合**

| 电磁阀 | | VUVG-...-B<br> 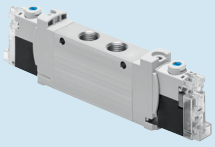 <br>针对性特性 – Festo 质量水准 – 具有竞争力的价格 | | VUVG<br> 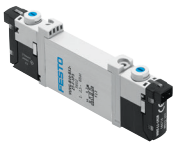 | 阀岛 VTUG<br> 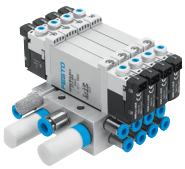 | | 气控阀 VUWG<br> | | |
|---|---|---|---|---|---|---|---|---|---|
| **技术参数** | | | | | | | | | |
| 核心产品范围的组成<br>我们建议找到这个星星标记 | | ★ | | | | | | | |
| 阀宽 [mm] | | 10 | 14 | 10 | 14 | 18 | 10 | 14 | 18 |
| 阀功能 | | 2x 3/2, 5/2 | | 5/2, 5/3, 2x 3/2 | | | | | |
| 流量 [l/min] | | 150, 360 | 660 | 100, 220, 380 | 780 | 1300 | 100, 220, 380 | 780 | 1300 |
| 接口 | 气接口 | M5, M7 | G1/8 | M3 (QS 3/4)<br>M5 (QS 3/4/6)<br>M7 (QS 4/6) | G1/8<br>(QS 4/6/8) | G1/4<br>(QS 6/8/10) | M3 (QS 3/4)<br>M5 (QS 3/4/6)<br>M7 (QS 4/6) | G1/8 (QS 4/6/8) | G1/4 (QS 6/8/10) |
| | 电接口 | 非模块化<br> | | 模块化派生型：插头、飞线、电缆、插头 M8<br>可更换/可选<br> | | | | | |
| 压力范围 [bar] | | 1.5 ... 7 | | –0.9 ... 10 | | | | | |
| 温度范围 [°C] | | –5 ... +50 | | –5 ... +60 | | | | | |
| 电压 [VDC] | | 24 | | 5, 12, 24 | | | – | | |
| 防护等级 | | IP40, IP65 | | | | | | | |

标配：按钮式/锁定式手控装置，需要时，便于调试

集成 LED，360° 可视 – 便于快速了解状态，减少停机时间

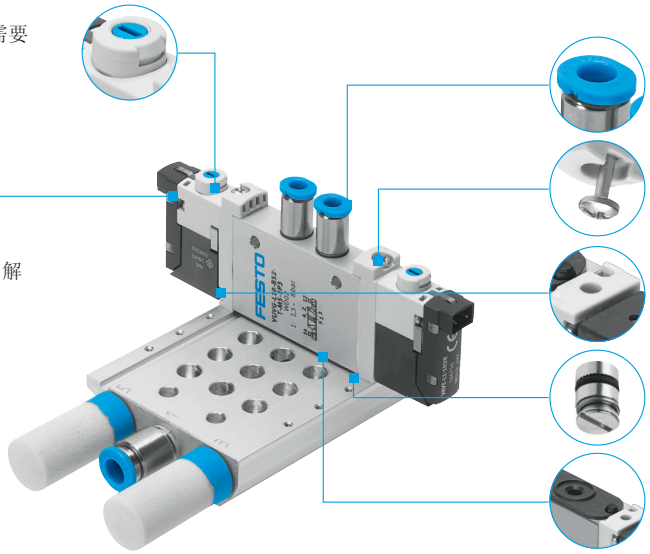

通过混合接头可方便地实现英制接口（英寸）

附带螺丝：坚硬坚固，承受扭矩大，用于牢固安装

定位脚，用于正确安装阀

用隔离件可快捷地创建多个压力分区

阀内集成密封件

★ **Festo 核心产品范围**
涵盖了您 80% 的自动化任务。

**全球：** 备现货
**一流：** Festo 质量水准，具有竞争力的价格
**方便：** 只需鼠标点击几下就能网上下单
**快速：** 二十小时内从 Festo 工厂发货



PSI 263.1 cn 2016/02 – Errors and omissions excepted